

PädagoFakt™

PädagoFib™

PädagoMan™ →

PädagoPlan™

PädagoPort™

Bewohnerdaten

Personaldaten

Terminverwaltung

Aufgabenverwaltung

Dokumentation

Gruppenbuch

Hilfeplanung

Hilfeverlauf

Qualitätsentwicklung

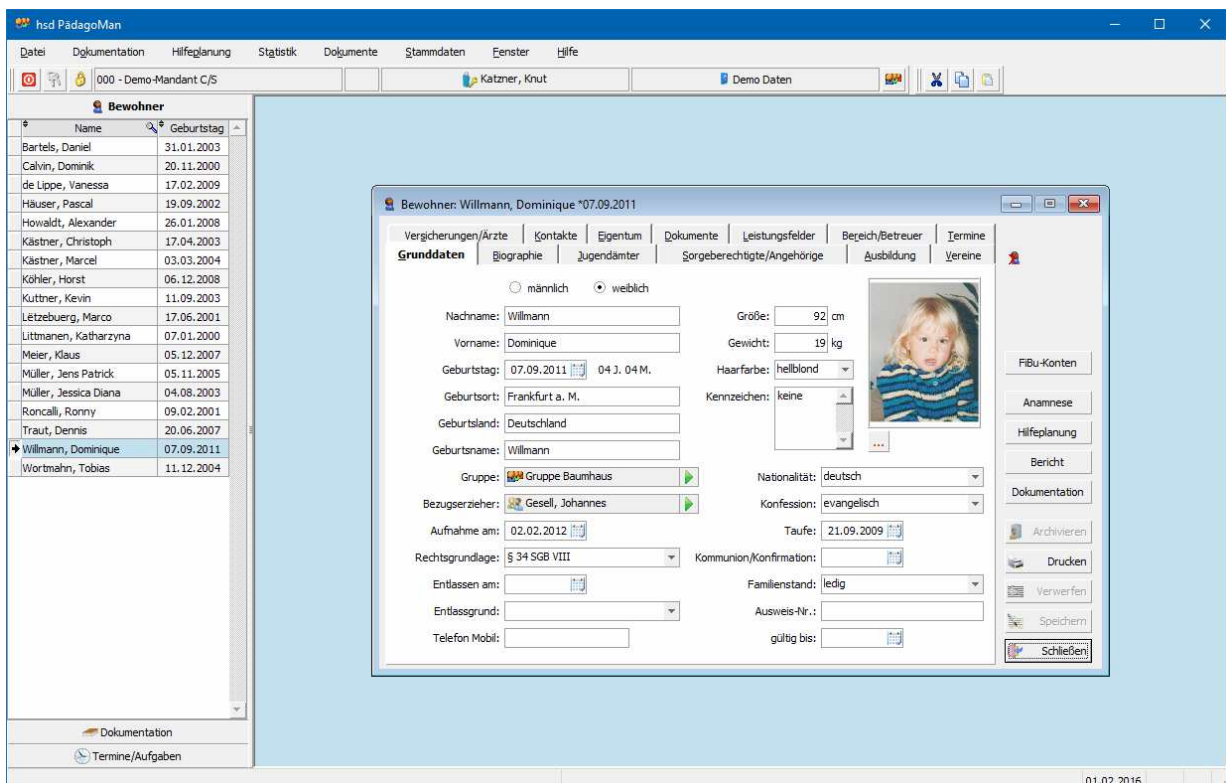

Software vom Praktiker
von Pädagogen für Pädagogen

www.hsdCS.de

Mit der Novellierung des Kinder- und Jugendhilfegesetzes (SGB VIII) im Jahre 1999 wurden Vereinbarungen zur Qualitätsentwicklung normiert, die damit neben den Leistungs- und Entgeltvereinbarungen zu den zentralen Elementen eines neuen prospektiven Finanzierungssystems im Bereich der Hilfen zur Erziehung gehören. Durch die neuen Vereinbarungssysteme werden betriebswirtschaftlich-finanzielle mit pädagogisch-inhaltlichen Aspekten verbunden.

Neben der Bewertung der strukturellen Qualität wird auch der Prozess- und Ergebnisqualität eine wachsende Bedeutung zukommen. Diese wiederum sind auch Gegenstand des individuellen Hilfeplanverfahrens nach § 36 SGB VIII. Die Sammlung von Ereignissen, Vorkommnissen, Informationen und Einschätzungen wird damit nicht nur für den Hilfeplan an Bedeutung gewinnen, sondern – in zusammengefasster Form – auch bei der Bewertung von Prozess- und Ergebnisqualität hilfreich sein.

Mit **PädagoMan**[™] steht dem pädagogischen Mitarbeiter in der Jugendhilfeeinrichtung eine Software zur Verfügung, die ihn bei der Sammlung und Auswertung von Informationen unterstützt. Damit wird unter anderem die Überprüfung und zielgerichtete Fortschreibung des Hilfeplans erleichtert.

Besondere Ereignisse und Vorkommnisse können für das Übergabeprotokoll markiert werden. So ersetzt **PädagoMan**[™] das herkömmliche Gruppenbuch. Jeder Mitarbeiter (mit einer entsprechenden Berechtigung) verfügt somit über alle relevanten Informationen.

PädagoMan[™] unterstützt die systematische Erfassung anamnestischer Daten und stellt den Entwicklungsverlauf aussagekräftig auch in Diagrammform dar. Die zu erfassenden Symptome, Auffälligkeiten und Ressourcen können vom Anwender einrichtungs- und bewohnerspezifisch definiert werden. So wird eine Auswertung gesammelter Daten für eine Bewertung von Struktur- und Prozessqualität möglich.

hsd Programme basieren auf einer modernen Client-Server Datenbank, die auch im Netzwerk mit entfernten Arbeitsplätzen einen schnellen Zugriff erlaubt. Die Anzahl der Datensätze, die gespeichert werden können, ist nahezu unbegrenzt (~2 Milliarden).

Dies gilt auch für Daten, die in einer Historie gesammelt werden. So kann zum Beispiel noch nach Jahren sehr einfach festgestellt werden, welches Jugendamt zu einem bestimmten Zeitpunkt zuständig war, wer das Sorgerecht ausgeübt hat, in welchem Verein ein Kind/Jugendlicher aktiv war oder welche Schule besucht wurde.

Alle Daten werden verschlüsselt gespeichert. Ein Zugriff ist weder auf Betriebssystemebene noch mit anderen Programmen möglich. Durch die Vergabe von Passwörtern wird ein differenzierter Zugriff für Mitarbeiter der Gruppe, der Verwaltung und der Leitung realisiert. Damit ist dem Datenschutz in vollem Umfang Rechnung getragen.

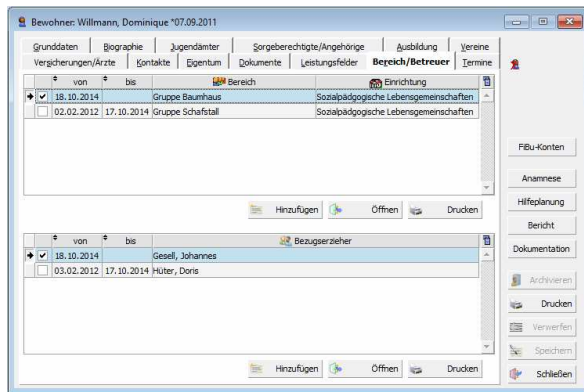
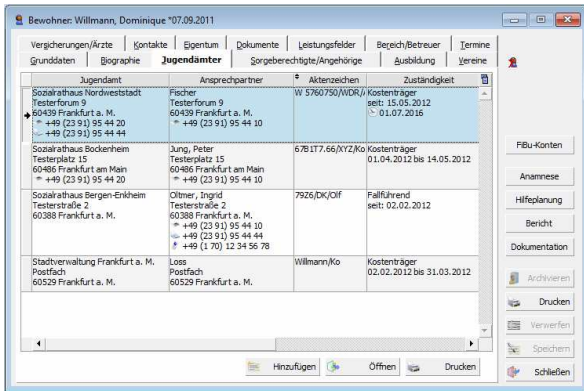

Bewohnerdaten

- + Stammdaten der Kinder und Jugendlichen
- + Biographie und Anamnese (Familie, Schule, Straftaten, Abhängigkeiten, Symptome, Ressourcen, Aufnahme Gründe, bisherige Jugendhilfemaßnahmen, etc.)
- + fallführendes und kostentragendes Jugendamt mit Historie
- + Sorgeberechtigte und Angehörige mit Historie
- + Ausbildung (Schule, Beruf) mit Historie
- + Mitgliedschaft in Vereinen mit Historie
- + Versicherungen und Ärzte mit Historie
- + Anschriften (z.B. von Freunden, Bekannten, Verwandten) mit Historie
- + Eigentum des Minderjährigen mit Wert, Herkunft und Aufbewahrungsort
- + Individuelle Dokumente (Word, Excel, PDF, Bilder, etc.)
- + Abwesenheiten (Dauer, Grund)
- + Bereichszugehörigkeit (Einrichtung, Gruppe) und Bezugsbetreuer mit Historie
- + Barbetragverwaltung (Taschengeld, Bekleidungs-geld) optional

Personaldaten

- + Stammdaten aller Mitarbeiter
- + Bereichszuordnung (Einrichtung, Gruppe) mit Historie
- + Druck der Personalbögen für das Landesjugendamt (An- und Abmeldung)
- + Überwachung der (Wieder-)Vorlage von Führungszeugnissen (§ 72a SGB VIII)

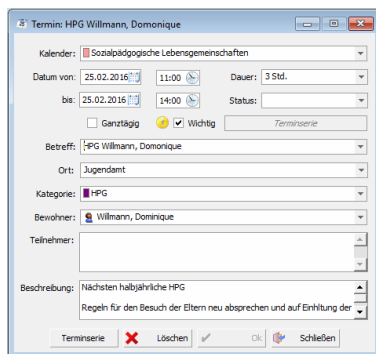
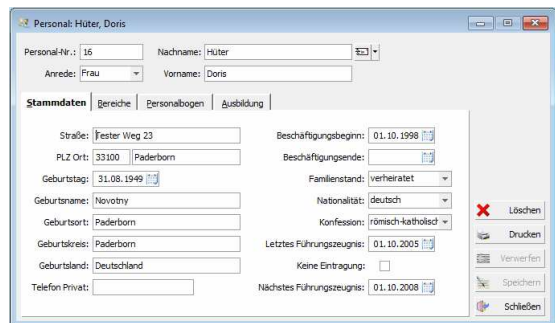

Termin- und Aufgabenverwaltung

- + Bereiche, Bewohner und Mitarbeiter
- + Beschreibung und Fälligkeit
- + zuständiger Mitarbeiter
- + Zuordnung zu Kategorien (selbst definierbar)
- + automatische Überwachung von
 - Geburtstagen (Bewohner, Personal, Anschriften)
 - Führungszeugnissen (§ 72a SGB VIII)
 - nächstem Hilfeplangespräch (§ 36 SGB VIII)
 - Gültigkeit der Krankenversichertenkarten
 - Arztterminen
 - Ausweisverlängerungen
- + Anzeige als Jahres-, Monats- oder Wochenkalender
- + Liste der Schulferien je Bundesland
- + Übernahme erledigter Termine und Aufgaben in die Dokumentation (getrennt einstellbar)
- + Synchronisation mit Microsoft® Outlook und Google

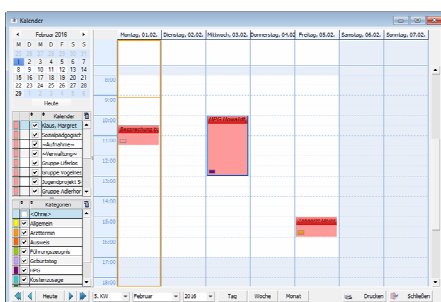

Dokumentation

- + Dokumentation von Ereignissen und Vorkommnissen für einen Bewohner oder mehrere Bewohner gleichzeitig
- + Katalog vordefinierter Ereignisarten und Ereignisorte, beliebig erweiterbar
- + Erinnerung an Informationspflichten (Sorgeberechtigte, Jugendamt, Landesjugendamt, Einrichtungsleitung, etc.) und automatische Erzeugung der Information (Brief, eMail) mit individuellen Texten
- + Beteiligte an einem Ereignis
- + Positive oder negative Bewertung
- + Dokumentation der Abwesenheiten (Dauer, Grund, Auswirkungen)
- + Übernahme in Entwicklungsberichte und Hilfeverläufe (hsd Text oder Microsoft® Word)
- + Zusammenfassende Auswertungen der bewohnerbezogenen Daten für Maßnahmen der Qualitätsentwicklung

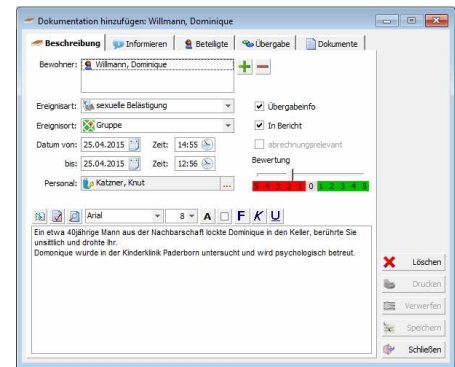

Üb	Abw	Bewohner	Von	Bis	Ereignis	Bewertung
		Howaldt, Alexander *26.01.2008 (08 J. 00 M.)	01.02.2016	10:00 Uhr	HPG Einrichtung	HPG Alexander
		Häuser, Pascal *19.09.2002 (13 J. 04 M.)	30.01.2016	10:45 Uhr	Körperverletzung Schule	Häuser, Pascal hat am 30.01. um 10:45 in verweist, daß dieser ins Krankenhaus einge bei der Polizei bereits eine Anzeige wegen
		Wilmann, Dominique *07.09.2011 (04 J. 03 M.)	23.12.2015	10:31 Uhr	Elterbesuch	
		Wilmann, Dominique *07.09.2011 (04 J. 02 M.)	06.12.2015	14:55 Uhr	Ereignis Einrichtung	
		Howaldt, Alexander *26.01.2008 (07 J. 08 M.)	29.09.2015	12:48 Uhr	Entweichen Einrichtung	Entweichung
		Müller, Jens Patrick *05.11.2005 (09 J. 10 M.)	28.09.2015	13:02 Uhr	Entweichen Einrichtung	Entweichung
		Calvin, Dominik *20.11.2000 (14 J. 09 M.)	16.09.2015	10:00 Uhr	Krankenhausaufenthalt Eltern	Arztbesuch am 22.09.
		Calvin, Dominik *20.11.2000 (14 J. 09 M.)	14.09.2015	19:00 Uhr	Entweichen Einrichtung	Dominik verließ an dem Tag um 19:00 Uhr auszuk.
		Howaldt, Alexander *26.01.2008 (07 J. 07 M.)	10.09.2015	09:07 Uhr	Entweichen Einrichtung	Entweichung: Alexander versuchte heute am 10.09. geg von unserer Mitarbeiterin, Frau Hüter, dabei um damit "abzuhauen". "Probleme im "Beim"

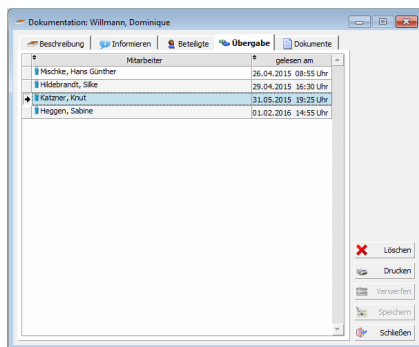

Gruppenbuch (Übergabe)

- + Erstellung einer Übergabeinformation für Kolleginnen/Kollegen der Gruppe oder die Leitung der Einrichtung (Gruppenbuch)
- + Dokumentation, welcher Mitarbeiter zu welcher Zeit die Übergabeinformation gelesen hat
- + Wiedervorlage bei Änderung der Dokumentation

Abwesenheiten

- + Dokumentation aller Abwesenheiten (Krankenhaus, Schulfahrten, Elternbesuche, Entweichungen, etc.)
- + Abwesenheitsgründe frei definierbar
- + Übernahme der Abwesenheiten in Fakturation und Statistik
- + Zuordnung zu Leistungsfeldern (Regelangebot, Intensivangebot, etc.) entsprechend den bundeslandspezifischen Rahmenverträgen
- + Liste abwesender Bewohner an einem bestimmten Kalendertag
- + Überwachung der maximal zulässigen Abwesenheitstage nach Rahmenvertrag

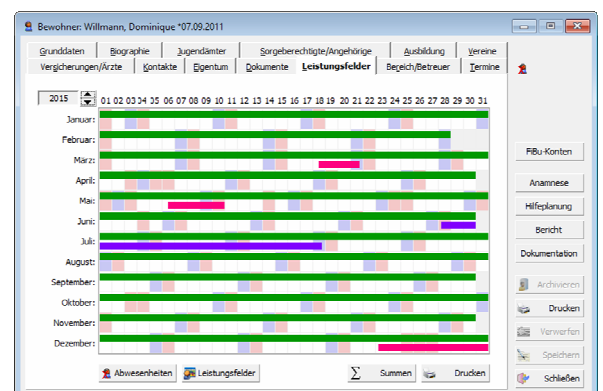

Hilfeplanung

- + Feststellung und Bewertung der Symptome und Ressourcen
- + Frei definierbare Symptome und Ressourcen für jede Einrichtung
- + Individuelle Symptome und Ressourcen für jeden Minderjährigen
- + Detaillierte Vorlagen für Berichte und Hilfeplangespräche
- + Übernahme in Entwicklungsberichte und Hilfeverläufe (hsd Text oder Microsoft® Word)

Hilfeverlauf

- + Anamnese bei Aufnahme (Familie, Schule, Straftaten, Abhängigkeiten, Symptome, Ressourcen, Aufnahmegründe, bisherige Jugendhilfemaßnahmen, etc.)
- + Verlauf der Entwicklung von HPG zu HPG oder definierter Zeitpunkte
- + Erfassung von Straftaten, Abhängigkeiten, Symptomen und Ressourcen
- + Übernahme von Ereignissen aus der Dokumentation (Straftaten, Abhängigkeiten, etc.)
- + Anonymisierte Zusammenfassung der bewohnerbezogenen Daten für Maßnahmen der Qualitätsentwicklung
- + Übernahme in Entwicklungsberichte und Hilfeverläufe (hsd Text oder Microsoft® Word)
- + Graphische Auswertung in frei gestaltbaren Diagrammen
- + Aussagekräftige Vorlagen für Hilfeplangespräche

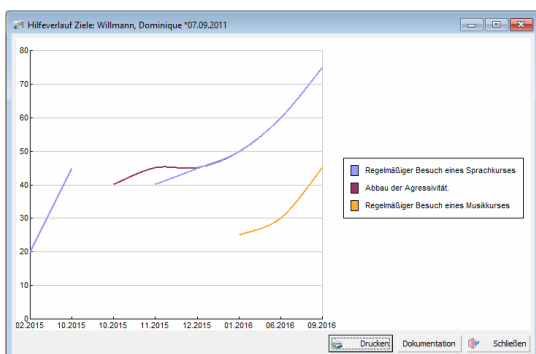
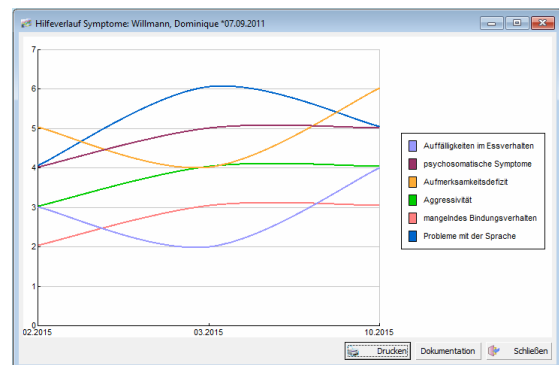

Hilfeziele

- + Definition beliebig vieler vereinbarter Hilfeziele pro Kind/Jugendlichen
- + Bewertung der Zielerreichung in Prozentsätzen und mit freiem Text
- + Übernahme in Entwicklungsberichte und Hilfeverläufe (hsd Text oder Microsoft® Word)
- + Graphische Auswertung in frei gestaltbaren Diagrammen
- + Vorlagen für Hilfeplangespräche

Bewohner - Dokumente

- + Zentrale Verwaltung aller Dokumente, die zu einem Bewohner gehören
- + Microsoft® Word- und Excel-Dokumente
- + Bilddateien in fast allen Grafikformaten
- + Adobe® PDF-Dokumente
- + Direkter Aufruf der verknüpften Programme bei entsprechender Einstellung des Betriebssystems

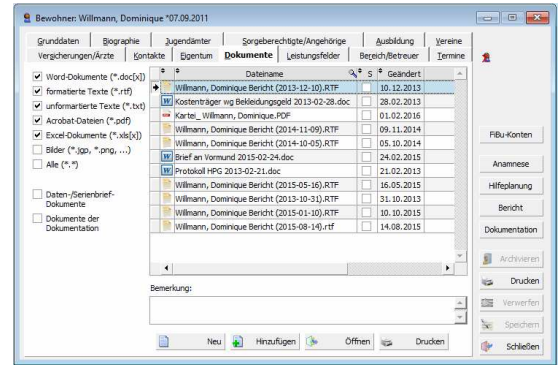

Bewohner - Eigentum

- + Erfassung aller Gegenstände, Urkunden und Zeugnisse
- + Information über Anschaffungs-/Ausstellungsdatum, Wert, Herkunft und Aufbewahrungsort
- + Druck von Listen (z.B. für die Übergabe an den Bewohner bei Auszug)

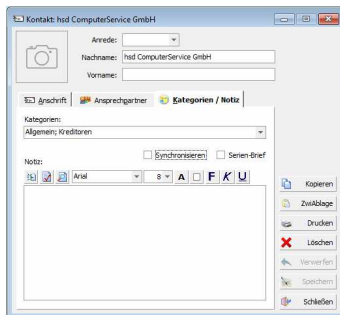
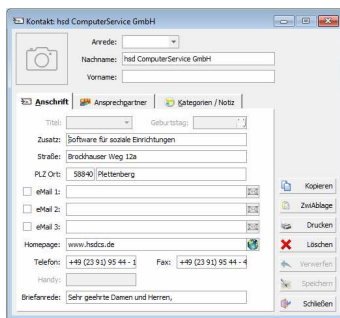
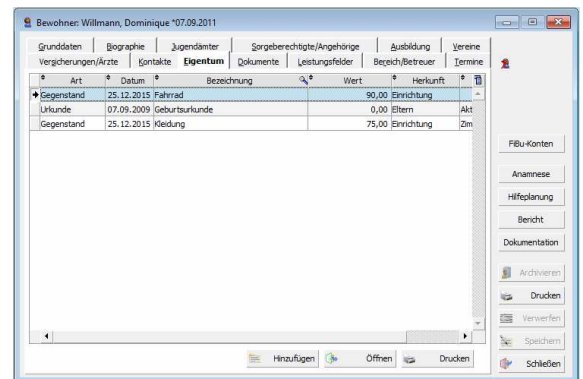

Kontakte

- + Verwaltung aller Kontakte (Anschriften) für alle Programmteile
- + Jugendämter, Landesjugendämter, Angehörige, Mitarbeiter, Versicherungen, Krankenkassen, Ärzte, Vereine, usw.
- + Zuordnung zu frei definierbaren Kategorien
- + Ausgabe in Listen oder auf Etiketten
- + Serienbriefe (hsd PädagoText oder Microsoft® Word)
- + Synchronisation mit Microsoft® Outlook und Google (Selektion pro Kontakt)
- + Direkter Versand von eMails, auch als Serien-eMail

Geburtstagslisten

- + Liste der Geburtstage
- + für Kinder/Jugendliche, Mitarbeiter und/oder Kontakte
- + Nach Alter oder Geburtstag innerhalb des Jahres sortiert
- + Anzeige der Geburtstage in der Termin- und Aufgabenverwaltung

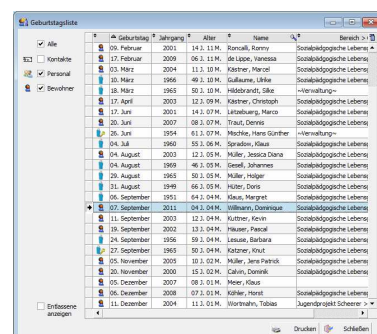

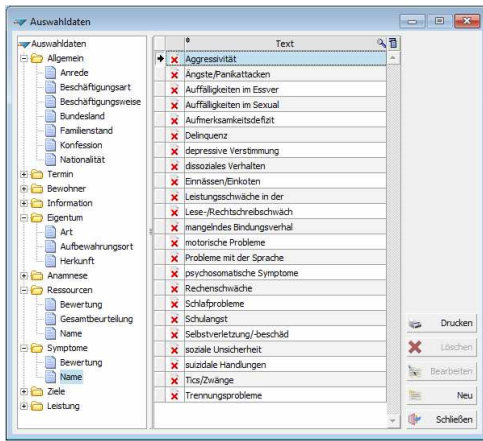

Kategorien / Auswahldaten

- + Frei definierbar und erweiterbar
- + Für die Zuordnung und Auswahl bei Kontakten, Bewohnern, Personal, Terminen und Aufgaben
- + Auswahldaten (Anreden, Konfession, Nationalität, Bundesland, Familienstand, Beschäftigungsweise, Entlassgründe, Rechtsgrundlagen, usw.)
- + Einrichtungsspezifische Ressourcen und Symptome

Stammdaten

- + Träger
- + Einrichtungen
- + Gruppen
- + Anschriften, Logo, Platzzahlen, Leitung, Vertretung
- + Bundeslandspezifische Schlüsselverzeichnisse
- + Voreinstellungen (Zeit zwischen zwei HPG, Wiedervorlage von Führungszeugnissen, automatische Übernahme von Terminen, etc.)

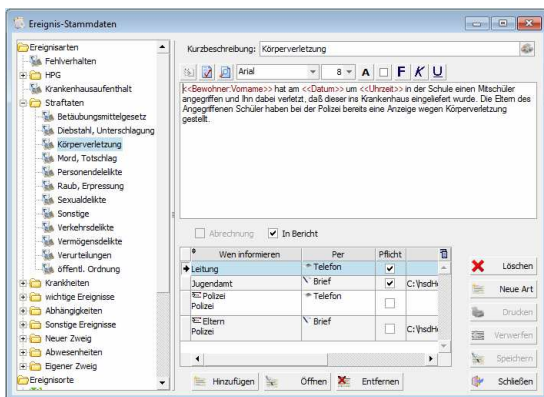
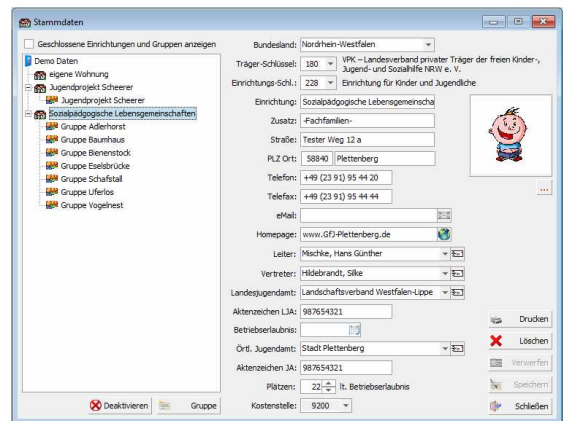

Ereignisarten und -orte

- + Vordefinierte Ereignisse (Straftaten, Drogenkonsum) und Orte (Gruppe, Einrichtung, Schule, Familie, Freizeit)
- + Beliebig erweiterbar
- + Informationspflicht hinterlegbar mit individuellen Texten
- + Übernahme in Berichte

Und weiter

- Passwortverwaltung + Auswertungen zu Qualitätsmerkmalen, Schlüsselprozessen + Erstellung der jährlichen Meldebögen mit Belegung und Mitarbeitern + Belegungsstatistik + Schnittstellen zu anderen hsd Programmen (Daten müssen nur einmal eingegeben werden), zu Microsoft® Word, Excel und Outlook sowie zu Google (Kalender, Kontakte) + Archivierung + Etikettendruck + Direkter Versand von eMails (bei entsprechenden Hard- und Softwarevor-aussetzungen) + Benutzer-Logbuch + Dokumentenverwaltung (Träger, Einrichtung, Gruppe, Bewohner) + Datensicherung und Rücksicherung + Online-Hilfe + Software-Servicevertrag + Hotline + Fernwartung + Automatisches Update per Internet + + + +

Demo Daten
Gesellschaft für JH
Toster Weg 12 a - 58840 Plattenberg
Telefon: +49 (23 91) 95 44 20 Fax: +49 (23 91) 95 44 44
info@hdsdcs.de - www.hdsdcs.de

Willmann, Dominique *07.09.2011 **30330**

Telefon: +49 (23 91) 95 44 20 Fax: +49 (23 91) 95 44 44
Bereich: Gruppe Baumhaus

Name: **Willmann**
Vorname: **Dominique**
Geburtsdatum: 07.09.2011



Rechtsgrundlage: § 34 SGB VIII
Aufnahme am: 02/02/2012
Entlassen am:
Entlassungsgrund:
Ausweis-Nr.:
gültig bis:

Telefon:
Telefax:

Telefon:
Telefax:

Karte gültig bis:
Telefon:
Telefax:

Bewohner - Leistungsfelder / Abwesenheiten - im Jahr 2015

Bewohner: Willmann, Dominique
Geburtsdatum: 07.09.2011

Leistungsfelder: Anwesen- Abwesen-
Intensivangebot 0 0
Regelmäßiges Angebot 339 24
Projekt 0 0

Abwesenheit:
Psychiatrie
Entlassung
Schule
Krankheit
Urlaub

Summe:

Name: **Willmann**
Vorname: **Dominique**
Geburtsdatum: 07.09.2011
Geschlecht: weiblich
Nationalität: deutsch
Konfession: evangelisch
Mobil-Tel.:



Biographie

von	bis	inhaltsbereich	Umfeldgruppen	Umfeldgruppenort	Bemerkung
02.02.2012	02.02.2012	in unserer Einrichtung			
02.07.2011	02.07.2012	bei den Eltern			Test

Dokumentationen

Üb = Übergabeinformation Abw = Abwesenheit Bew = Bewertung

Üb	Abw	von - bis	Bewohner	Ereignis	Bew	Beschreibung
<input type="checkbox"/>	<input checked="" type="checkbox"/>	23.12.2015 10:31 Uhr 05.01.2016 23:59 Uhr	Willmann, Dominique *07.09.2011 (04 J. 03 M.)	Elternbesuch	0	
<input type="checkbox"/>	<input type="checkbox"/>	06.12.2015 14:55 Uhr	Willmann, Dominique *07.09.2011 (04 J. 02 M.)	Ereignis Einrichtung	0	
<input type="checkbox"/>	<input type="checkbox"/>	07.08.2015 08:39 Uhr	Willmann, Dominique *07.09.2011 (03 J. 11 M.)	Urlaub Gruppe	0	Die Kinder der Gruppe Gruppe Adlerhorst<<Gruppen/Baumhaus>> sind mit einer Reisegruppe nach Schweden in den Urlaub gefahren.
<input checked="" type="checkbox"/>	<input type="checkbox"/>	14.07.2015 14:55 Uhr	Willmann, Dominique *07.09.2011 (03 J. 10 M.)	Sexuelle Ballastigung Gruppe	-2	Ein etwa 40jähriger Mann aus der Nachbarschaft lockte Dominique in den Keller, berührte sie unsittlich und drohte ihr. Dominique wurde in der Kinderklinik Paderborn untersucht und wird psychologisch betreut.
<input type="checkbox"/>	<input type="checkbox"/>	04.07.2015 11:30 Uhr	Willmann, Dominique *07.09.2011 (03 J. 09 M.)	HPG Einrichtung	0	1. HPG bei Familie Willmann. Weitere HPGs halbjährlich.
<input type="checkbox"/>	<input checked="" type="checkbox"/>	28.06.2015 10:00 Uhr 18.07.2015 16:00 Uhr	Willmann, Dominique *07.09.2011 (03 J. 09 M.)			
<input type="checkbox"/>	<input type="checkbox"/>	19.06.2015 13:30 Uhr	Willmann, Dominique *07.09.2011 (03 J. 08 M.)			
<input checked="" type="checkbox"/>	<input type="checkbox"/>	05.06.2015 14:35 Uhr	Willmann, Dominique *07.09.2011 (03 J. 07 M.)			
<input type="checkbox"/>	<input checked="" type="checkbox"/>	06.05.2015 13:30 Uhr	Willmann, Dominique *07.09.2011 (03 J. 06 M.)			

gebändert

von	bis	Zuständigkeit	Bemerkung
Kostenstelle JRM/AB	von 15.02.2012 übertragung 01.01.2016		
Z/ha	Kostenstelle 01.01.2012 bis 14.09.2012		
F/kl	Kostenstelle 01.01.2012 bis 31.03.2012		
Kostenstelle	01.01.2012 bis 31.03.2012		

aberechnigte

geb	Gericht	Bemerkung
05.05.2016		
01.10.2009		

angehörige

Bemerkung	geburtstg	totestag

Hilfeverlauf Ziele: Willmann, Dominique

© Hds Psychiatrie vLL 1.0/1 1000041001 VerAnwEiN (aktuell: 02.02.2016 10:21:20)

Hilfeverlauf Straftaten: Willmann, Dominique *07.09.2011 - vom 01.01.2011 bis 06.09.2016

Legend:

- Körperverletzung
- Mord, Totschlag
- Sexualdelikte
- Personendelikte
- Diebstahl, Unterschlagung
- Raub, Erpressung
- Vermögensdelikte
- Verkehrsdelikte
- öffentl. Ordnung
- Belaubungsmittelgesetz
- Sonstige
- Verurteilungen

© Hds Psychiatrie vLL 1.0/1 1000041001 VerAnwEiN (aktuell: 02.02.2016 10:21:27)

Die angegebenen Daten werden zu statistischen Zwecken ausgewertet.

Landschaftsverband Westfalen-Lippe
- LWL Jugendamt -
Postfach
48133 Münster

Az: 987654321

MELDEBOGEN
Stichtag: 31.12.2015

Meldung nach §§ 45 ff. SGB VIII, insbesondere § 47 Abs. 1 Nr. 2 SGB VIII -
für betriebsleiterpflichtige Einrichtungen der Jugendhilfe (Schl. 210 - 268)

1. Einrichtung : Sozialpädagogische Lebensgemeinschaften
Tester Weg 12 a, 58840 Plettenberg
Tel.: +49 (23 91) 95 44 20 Fax: +49 (23 91) 95 44 44
eMail: info@GJ-Plettenberg.de

2. Träger der Einrichtung : Demo Daten
Tester Weg 12 a, 58840 Plettenberg
Tel.: +49 (23 91) 95 44 20 Fax: +49 (23 91) 95 44 44
eMail: info@hsdcs.de

Zentraler Träger der freien Jugendhilfe oder sonst. Trägergruppe : 180 Art der Einrichtung : 228

3. Gesamtzahl der genehmigten Plätze lt. Betriebsleiterpflicht : 22

3.1 Leistungsangebote I *)

Organisationsformen	1. Intensivangebot		2. Regelangebot		3. niedr. Betr.-Aufwand		4. Angebote mit Sondervereinb.	
	Anz.	Plätze gen. bel.	Anz.	Plätze gen. bel.	Anz.	Plätze gen. bel.	Anz.	Plätze gen. bel.
Gruppenformen	3	8	7					
Lebensgemeinschaften								
Individualformen / SBW								
Gesamt	3	8	7					

3.2 Leistungsangebote II *)

	Anz.	Plätze gen. bel.
Tagesgruppe		
Inobhutnahme		
Vater-/Mutter-Kind		
Internat		
Jugendwohnheim		
Eingliederungshilfe SGB XII		
Wochenend-/Ferienbetreuung		
Gesamt		

4. Belegung nach Alter und Rechtsgrundlage auf Seite 2
Sofern unbegleitete minderjährige Ausländer aufgenommen v. Alter und Nationalität aufzuführen.
Datum, Unterschrift des Trägers

03.02.2016

*) Belegung jeweils am Stichtag einschl. der vorübergehend.

© Hsf-Pädagogik v.2.1.1.434 10000-01400 Meldebogen_LW (Matrix, Kreis 03.02.2016)

Demo Daten
Gesellschaft für JH
Tester Weg 12 a - 58840 Plettenberg
Telefon: +49 (23 91) 95 44 20 Fax: +49 (23 91) 95 44 44
info@hsdcs.de - www.hsdcs.de



Geburtsliste (Personal - Bewohner)

Geburtsdatum	Alter	Name	Bereich (Gruppe)
07. Januar 2016	16 J. 00 M.	Littmanen, Katharina	Sozialpädagogische Lebensgemeinschaften >
21. Januar 2016	29 J. 00 M.	Lesuse, Katharina	Sozialpädagogische Lebensgemeinschaften >
26. Januar 2016	08 J. 00 M.	Howaldt, Alexander	Sozialpädagogische Lebensgemeinschaften >
31. Januar 2016	13 J. 00 M.	Bartels, Daniel	Sozialpädagogische Lebensgemeinschaften >
09. Februar 2016	14 J. 11 M.	Roncalfi, Ronny	Sozialpädagogische Lebensgemeinschaften >
17. Februar 2016	06 J. 11 M.	de Lippe, Vanessa	Sozialpädagogische Lebensgemeinschaften >
03. März 2016	11 J. 11 M.	Kästner, Marcel	Sozialpädagogische Lebensgemeinschaften >
10. März 2016	49 J. 10 M.	Gullaume, Ulrike	Sozialpädagogische Lebensgemeinschaften >
18. März 2016	50 J. 10 M.	Hildebrandt, Silke	-Verwaltung-
17. April 2016	12 J. 09 M.	Kästner, Christoph	Sozialpädagogische Lebensgemeinschaften >
17. Juni 2016	14 J. 07 M.	Litzeburg, Marco	Sozialpädagogische Lebensgemeinschaften >
		Hans Günther	-Verwaltung-
		Klaus	Sozialpädagogische Lebensgemeinschaften >
		Jessica Diana	Sozialpädagogische Lebensgemeinschaften >
		Johannes	Sozialpädagogische Lebensgemeinschaften >
		Heinz	Sozialpädagogische Lebensgemeinschaften >
		ins	Sozialpädagogische Lebensgemeinschaften >
		argret	Sozialpädagogische Lebensgemeinschaften >
		Domonique	Sozialpädagogische Lebensgemeinschaften >
		Kevin	Sozialpädagogische Lebensgemeinschaften >
		Pascal	Sozialpädagogische Lebensgemeinschaften >
		Barbara	Sozialpädagogische Lebensgemeinschaften >
		Knut	Sozialpädagogische Lebensgemeinschaften >
		ins Patrick	Sozialpädagogische Lebensgemeinschaften >
		omnik	Sozialpädagogische Lebensgemeinschaften >
		aus	
		horst	Sozialpädagogische Lebensgemeinschaften >
		n, Tobias	Jugendprojekt Scheerer > Jugendprojekt

Sozialpädagogische Lebensgemeinschaften, 58840 Plettenberg Az: 987654321

4. Anzahl der Betreuten nach Alter und Rechtsgrundlage (einschl. der am Stichtag vorübergehend Abwesenden)

Alter	Betreute gesamt		Rechtsgrundlage											
	männl.	weibl.	§ 13,3 SGB VIII	§ 19 SGB VIII	§ 32 SGB VIII	§ 34 SGB VIII	§ 35a SGB VIII	§ 41 SGB VIII	§ 42 SGB VIII	§ 53 SGB XII	§ 67 SGB XII	§ 68 SGB XII	§ 71,72 XGG	Sonstige
bis zu 1 Jahr														
1 bis unter 3 Jahre														
3 bis unter 6 Jahre		1				1								
6 bis unter 9 Jahre	4					4								
9 bis unter 12 Jahre	2					1			1					
12 bis unter 15 Jahre	7					6	1							
15 bis unter 18 Jahre	1	1				1		1						
Junge Volljährige														
Gesamt	14	2				13	1	1	1					

§ 13 Abs. 3 SGB VIII Jugendwohnheime
§ 19 SGB VIII Vater-/Mutter-Kind
§ 32 SGB VIII Tagesgruppe
§ 34 SGB VIII Heimerziehung / sonst. betr. Wohnformen
§ 35a SGB VIII seel. Behinderung
§ 41 SGB VIII junge Volljährige
§ 42 SGB VIII Inobhutnahme
§ 53 SGB XII Eingliederungshilfe für behinderte Menschen
§ 67 SGB XII Hilfen zur Überwindung besonderer sozialer Lebenslagen
§§ 71 u. 72 XGG Vermeidung von Untersuchungshaft

03.02.2016

1/1

Demo Daten
Gesellschaft für JH
Tester Weg 12 a - 58840 Plettenberg
Telefon: +49 (23 91) 95 44 20 Fax: +49 (23 91) 95 44 44
info@hsdcs.de - www.hsdcs.de



Hilfsverfahren Straftaten: Willmann, Dominique *07.09.2011 - vom 01.01.2011 bis 06.09.2016

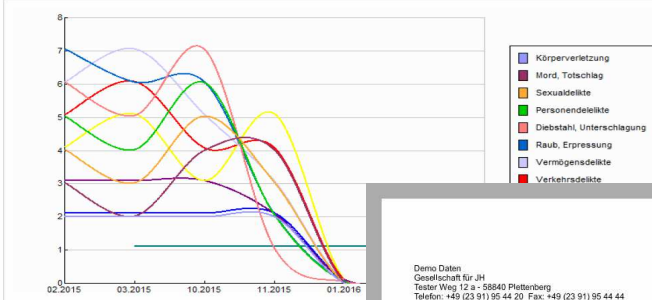

© Hsf-Pädagogik v.2.1.1.434 10000-01400 Bewohner-Liste (Matrix, Kreis 03.02.2016)

Demo Daten
Gesellschaft für JH
Tester Weg 12 a - 58840 Plettenberg
Telefon: +49 (23 91) 95 44 20 Fax: +49 (23 91) 95 44 44
info@hsdcs.de - www.hsdcs.de



Bewohner (Demo Daten)

Name	geboren am	Einrichtung	Gruppe	Bezugserzieher	Aufnahme	Entlassung
Bartels, Daniel	31.01.2003	Sozialpädagogische Lebensgemeinschaften	Gruppe Baumhaus	Gesell, Johannes	05.05.2005	
Calvin, Dominik	20.11.2000	Sozialpädagogische Lebensgemeinschaften	Gruppe Schafstall	Höter, Dore	20.11.2008	
de Lippe, Vanessa	17.02.2009	Sozialpädagogische Lebensgemeinschaften	Gruppe Bienstock	Klaus, Margret	25.09.2011	
Häuser, Pascal	19.09.2002	Sozialpädagogische Lebensgemeinschaften	Gruppe Baumhaus	Lesuse, Barbara	25.03.2012	
Howaldt, Alexander	26.01.2008	Sozialpädagogische Lebensgemeinschaften	Gruppe Schafstall	Höter, Dore	09.04.2015	
Kästner, Christoph	17.04.2003	Sozialpädagogische Lebensgemeinschaften	Gruppe Uferlos	Spradow, Klaus	18.10.2010	
Kästner, Marcel	03.03.2004	Sozialpädagogische Lebensgemeinschaften	Gruppe Uferlos	Spradow, Klaus	10.08.2010	
Köhler, Horst	06.12.2008	Sozialpädagogische Lebensgemeinschaften	Gruppe Adlerhorst	Lesuse, Barbara	15.04.2015	
Küttner, Kevin	11.09.2003	Sozialpädagogische Lebensgemeinschaften	Gruppe Baumhaus	Gesell, Johannes	07.11.2010	
Litzeburg, Marco	17.06.2001	Sozialpädagogische Lebensgemeinschaften	Gruppe Eiselbrücke	Lesuse, Barbara	15.08.2007	
Littmanen, Katharina	07.01.2000	Sozialpädagogische Lebensgemeinschaften	Gruppe Bienstock	Klaus, Margret	19.05.2006	
Meier, Klaus	05.12.2007		-Aufnahme-		09.02.2015	
Müller, Jens Patrick	05.11.2005	Sozialpädagogische Lebensgemeinschaften	Gruppe Vogelneest	Gullaume, Ulrike	08.12.2010	
Müller, Jessica Diana	04.08.2003	Sozialpädagogische Lebensgemeinschaften	Gruppe Vogelneest	Klaus, Margret	08.12.2010	
Roncalfi, Ronny	09.02.2001	Sozialpädagogische Lebensgemeinschaften	Gruppe Bienstock	Klaus, Margret	06.03.2009	
Traut, Dennis	20.06.2007	Sozialpädagogische Lebensgemeinschaften	Gruppe Adlerhorst	Lesuse, Barbara	01.02.2012	
Willmann, Dominique	07.09.2011	Sozialpädagogische Lebensgemeinschaften	Gruppe Baumhaus	Gesell, Johannes	02.02.2012	
Wortmann, Tobias	11.12.2004	Jugendprojekt Scheerer	Jugendprojekt Scheerer		28.06.2008	

© Hsf-Pädagogik v.2.1.1.434 10000-01400 Bewohner-Liste (Matrix, Kreis 03.02.2016)

1/1

Hardware– und Software-Anforderungen

- ◆ IBM®-kompatibler Computer mit Intel® Pentium® Prozessor oder baugleich mit mindestens 1 GHz Taktfrequenz
- ◆ 8 GB RAM, besser mehr
- ◆ VGA/SVGA-Monitor (vorzugsweise 19“ oder größer) und Grafikkarte, mindestens 1280 x 1024 Bildpunkte
- ◆ Maus, Trackball oder Touchpad
- ◆ Festplatte mit mindestens 1 GB freiem Speicher für das Programm und 10 GB Speicherkapazität für die Daten (je nach Größe der Einrichtung)
- ◆ CD, DVD Laufwerk oder Internetzugang für Download
- ◆ Windows® 8, Windows® 10, Windows® 11
- ◆ Mindestens 1 freier USB-Anschluss oder Internetzugang
- ◆ Im Netzwerk: Windows® 2003 Server SP2, Windows® 2008 Server SP1 oder Linux (mit Samba)

Programmerweiterungen

- Mehrplatzenerweiterung (Netzwerk oder Client/Server)
- Mandantenfähigkeit (bis 999 Mandanten)
- **PädagoFakt**™ Fakturation/Leistungsabrechnung, Statistik
- **PädagoFib**™ Finanzbuchhaltung, Kostenstellenrechnung, Offene-Posten-Verwaltung, Anlagenbuchhaltung, Zahlungsverkehr, Kassenbuch, Entgeltkalkulation, Konzernbilanz
- **PädagoPlan**™ Dienstplanprogramm für Mitarbeitende der Gruppe, Leitung und Verwaltung
- **PädagoPort**™ Datenimport und -export für individuelle Formate (auf Anfrage)

Service

Vor Programmeinsatz bietet hsd die individuelle Analyse der Einrichtungsgegebenheiten und eine Beratung zur optimalen Konfiguration der Programme sowie zur betrieblichen Organisation.

Nach Programm-Installation bietet hsd eine kontinuierliche Betreuung:

- ✓ Hotline-Service (telefonische Beratung) zu allen auftretenden Fragen in der Anwendung von hsd-Programmen (Software-Servicevertrag)
- ✓ Fernwartung per Internet (DSL)
- ✓ Internet-Zugriff für aktuelle Informationen, Updates, Upgrades oder individuelle Programmanpassungen (nur mit Software-Servicevertrag)
- ✓ Schulung beim Anwender oder in den Geschäftsräumen von hsd
- ✓ Preiswerte Seminare zu allgemein interessierenden Fragen des Programmeinsatzes

Preise

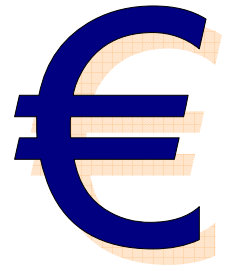

Grundlizenz (1 Mandant, 1 Arbeitsplatz)

bis zu 10 Bewohner.....	559,00 €
bis zu 20 Bewohner.....	759,00 €
bis zu 50 Bewohner.....	1.359,00 €
bis zu 100 Bewohner.....	2.259,00 €
über 100 Bewohner.....	3.259,00 €

Mehrplatz-Erweiterungen (Netzwerk oder Client/Server)

bis zu 20 Bewohner.....	199,00 €
bis zu 50 Bewohner.....	299,00 €
bis zu 100 Bewohner.....	399,00 €
über 100 Bewohner.....	499,00 €

pro Arbeitsplatz

Mandanten-Erweiterung

bis zu 20 Bewohner.....	299,00 €
bis zu 50 Bewohner.....	399,00 €
bis zu 100 Bewohner.....	499,00 €
über 100 Bewohner.....	599,00 €

pro Mandant

Dienstleistungen

Software-Servicevertrag	20 %
zeitlich unbegrenzte Hotline, Fernwartung, Update per Post oder Internet, pro Jahr vom Listenpreis	
Fernwartung.....	68,00 €
je angefangene ½ Stunde,	
Einarbeitung - Schulung - Installation	104,00 €
pro Stunde, zzgl. Reisekosten	
Reisekosten	0,68 €
pro Kilometer, inkl. Arbeitszeit, zzgl. Spesen	

Die angegebenen Preise verstehen sich ohne Installation und zuzüglich der jeweils gültigen Mehrwertsteuer.
Der Abschluss eines Software-Servicevertrages ist obligatorisch.
Individuelle Anpassung der Standardprogramme erfolgt gegen gesonderte Berechnung.
hsd Programme werden auf CD geliefert.

Verwendete Warenzeichen:

Windows, Word, Excel von Microsoft; IBM von International Business Machines; PDF von Adobe Systems; hsd, PädagoFakt, PädagoFib, PädagoMan, PädagoKon, PädagoPort PädagoPlan von hsd ComputerService GmbH

Über hsd

hsd entwickelt seit mehr als 40 Jahren Software für den sozialen Bereich, für Alten-, Behinderten-, Kinder- und Jugendheime. Eine erste Version der hsd Programme kam 1979 auf den Markt und war für das Commodore®-Betriebssystem geschrieben. 1982 folgten Versionen für das Betriebssystem CP/M, danach mehrere Versionen für MS-Dos® und Microsoft Windows®.

Von Anfang an hat sich hsd auf die Entwicklung von Software für soziale Einrichtungen spezialisiert. Entsprechend wurden die Mitarbeiter ausgewählt: Programmierer, Sozialpädagogen und Kaufleute. Viele Mitarbeiter sind von Anfang an dabei. Gutes Betriebsklima und Kontinuität wirken sich auch positiv auf die Betreuung der Kunden aus. Auch nach Jahren hat der Kunde bei hsd noch denselben Ansprechpartner.

Über 500 mal wurden Programme von hsd in Deutschland installiert.

hsd betreibt eine überaus moderate Preispolitik. Lizenz- und Servicepreise richten sich unter anderem nach der Zahl der betreuten Personen. Damit können auch kleine Einrichtungen mit einem geringen Budget moderne Softwarelösungen einsetzen und nutzen.

Solides Know-how und die Erfahrung einer fast 40-jährigen Tätigkeit im sozialen Bereich werden auch weiterhin überschaubare, praxisorientierte Programme hervorbringen. hsd wird auch in Zukunft ein verlässlicher Partner sein.

Für Anregungen und Wünsche zur Software haben die Mitarbeiter von hsd immer ein offenes Ohr. Auf der Basis der hier vorgestellten Standard-Programme sind auch individuelle Lösungen möglich. Fragen Sie uns!

hsd ComputerService GmbH
Brockhauser Weg 12a
58840 Plettenberg
☎ 02391 58197-70
☎ 02391 58197-79
info@hsdCS.de
www.hsdCS.de

Vertriebspartner:

